

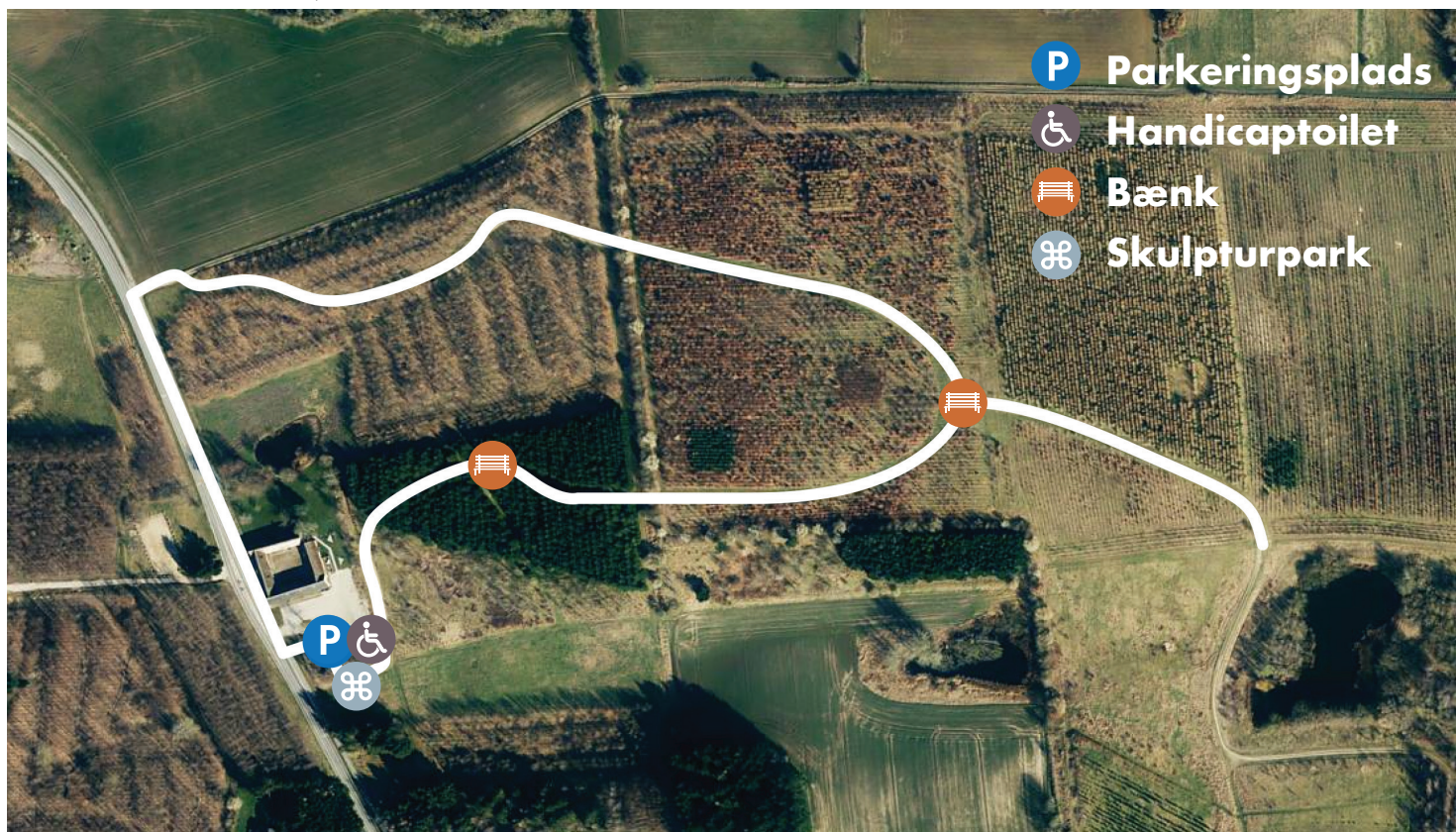

GULDDYSSE SKOV

Roskilde



P Parkeringsplads

 Handicaptolet

 Bænk

 Skulpturpark

- Længde:** 1 kilometer og 500 meter.
- Rutestart:** Ruten starter ved stien til højre for Gulddysse Kulturgårds naturbase.
- Adresse:** Gulddyssevej 70, 4000 Roskilde.
- Omgivelser:** Gulddysse skov er en ny, ung skov med god mulighed for at se fugle.
- Belægning:** Hele ruten består af enten asfalteret vej eller fast grussti.
- Højdeforskel:** Der er små hældninger undervejs på ruten. Der er en lidt stejlere hældning på stien ned mod søen, der godt kan undgås.
- Transport:** Ingen offentlig transport tæt på.
- OBS!** Der er et dørtrin på 5 cm ved indgangen til handicaptolet og ingen rampe.